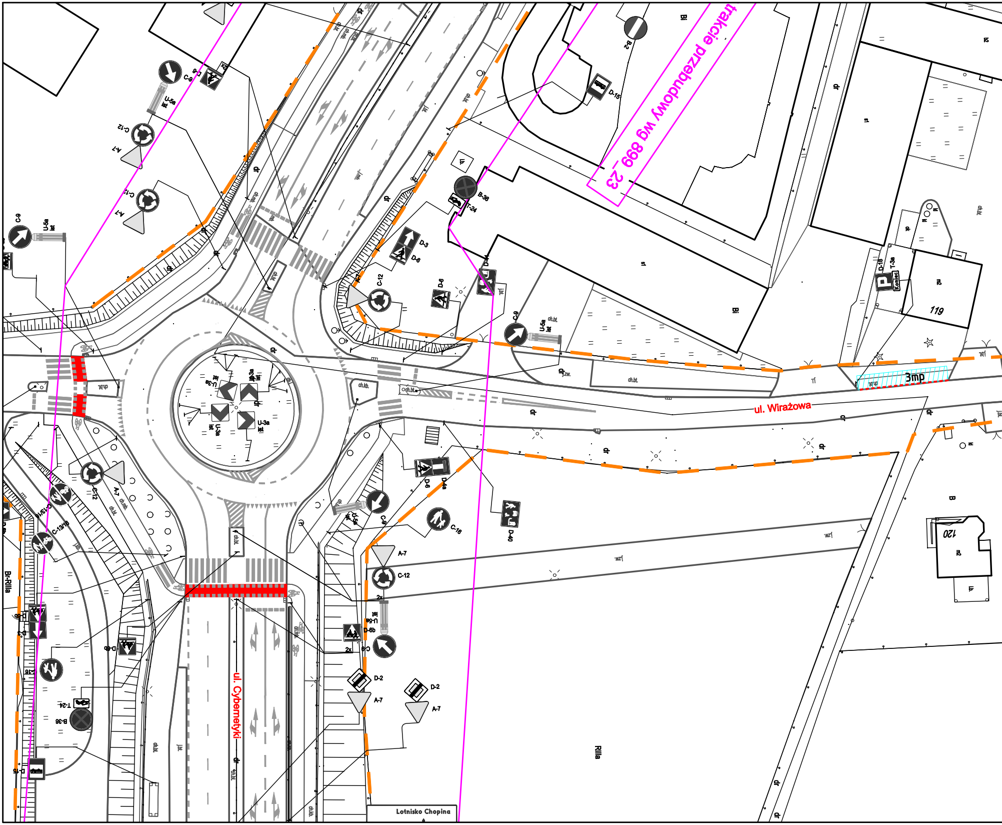
ul. Wirażowa
ul. Cybernetyki
trakcie przebudowy wg 899_23
Lotnisko Chopina
3mp
119
120
Rlla
Bi-Rlla
C-9
C-12
C-13/16
C-16
A-7
D-2
D-3
D-6
D-6b
D-15
D-18
D-40
B-2
B-36
T-3a
T-24
U-3a
U-5a
Koniec
ist
2x
dr
ch.bt.
ch.kb.
ch.mb.

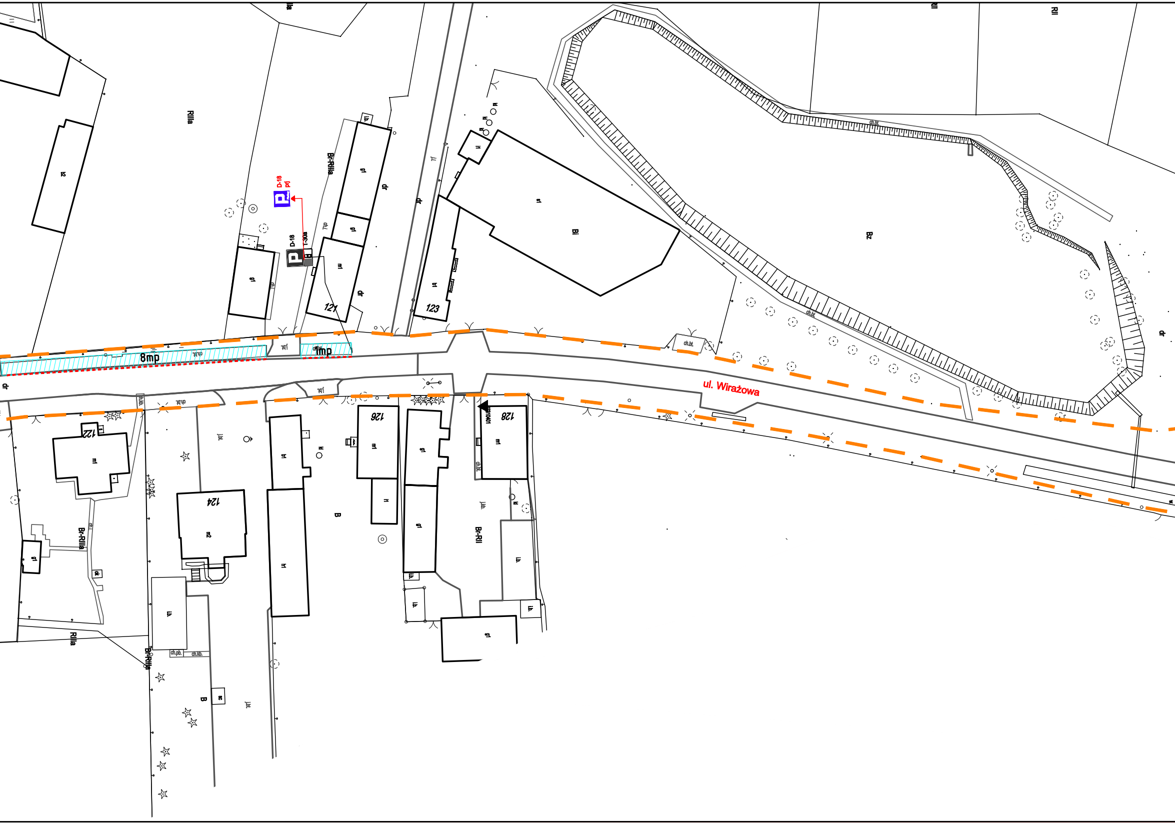
ul. Wirażowa
8mp
1mp
D-18
pj
D-18
T-30a
Br-RIIIa
RIIIa
Bi
Bz
RII
B
Br-RII
121
122
123
124
126
128
dr
g1
m1
m2
ch.bt.
i.b.

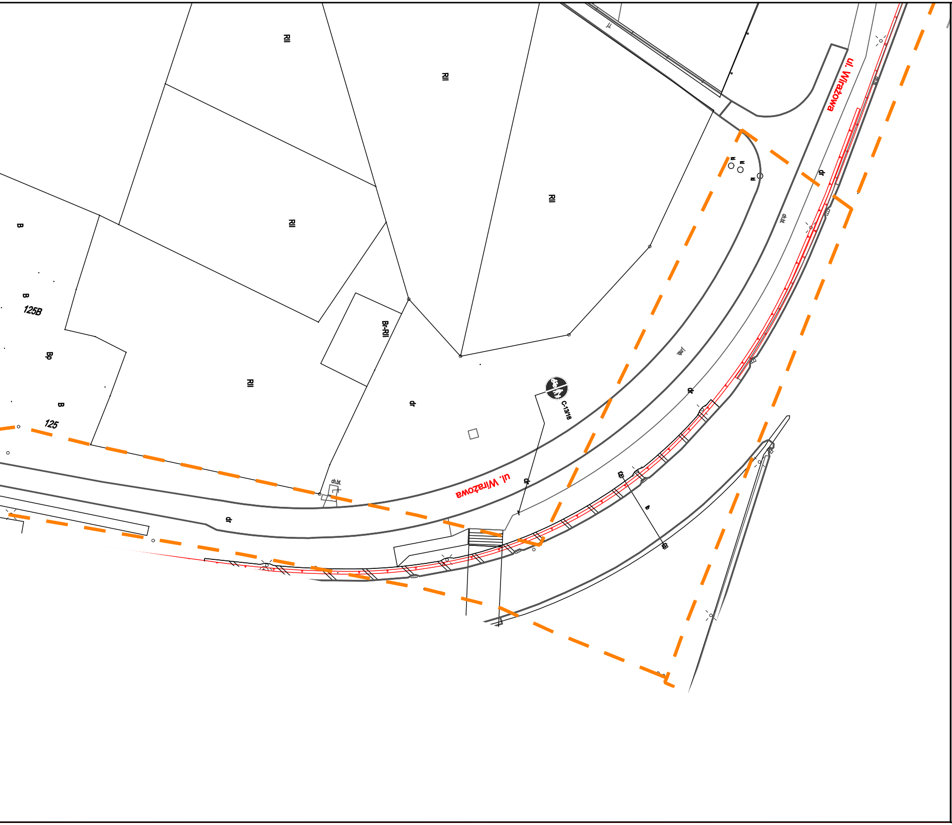

ul. Wirażowa
ul. Wirażowa
RII
RII
RII
RII
RII
B
B
125B
Bp
B
125
Bi-RII
dr
dr
dr
dr
dr
C-13/16
ch.bt

LEGENDA:

◈ D-1 ist	oznakowanie pionowe istniejące
◈ D-1 prj	oznakowanie pionowe projektowane
◈ D-1 likw	oznakowanie pionowe likwidowane
◈ D-1 do przen.	oznakowanie pionowe do przestawienia
▬ ▬ ▬ ▬ ▬	oznakowanie poziome istniejące
▬ ▬ ▬ ▬ ▬	oznakowanie poziome projektowane
✕ ▬ ✕ ▬ ✕	oznakowanie poziome do likwidacji
┼┼┼┼	wygrodzenia U-12a istniejące
─•─•─•─	wygrodzenia U-12b istniejące
• • • • • • • • • • • •	słupki U-12c istniejące
• • • • • • • • • • • •	słupki U-12c projektowane
━━━━━━	żółta linia przystankowa (malowanie)
• • • • • • •	"Baby" istniejące
■ ■ ■ ■ ■ ■ ■	donice istniejące
| | | |	stojaki rowerowe istniejące
▦	azyle prefabrykowane istniejące
▦	azyle prefabrykowane projektowane
▯	wyspowe progi zwalniające istniejące
U-25 prj	projektowane separatory U-25

▬ ▬ ▬	granica pasa drogowego
Łączy rys. nr 000	granica opracowania (łączy rysunek)
▪▪▪▪▪▪▪▪▪▪	miejsca możliwego parkowania zgodnego z przepisami, w których nie ma możliwości wyznaczenia miejsc postojowych
🟩	projektowana zieleń
⬉	istniejąca droga jednokierunkowa
⬉	projektowana droga jednokierunkowa
────────	istniejący krawężnik wysoki
----------------	istniejący krawężnik obniżony
────────	projektowany krawężnik wysoki

Inwestycja:	Kompleksowe opracowanie zmian w organizacji ruchu, na obszarze dzielnicy Włochy i Mokotów (Służewiec) m.st. Warszawy w zakresie wszystkich dróg publicznych wraz z pełnieniem nadzoru autorskiego	
Inwestor:	MIASTO STOŁECZNE WARSZAWA	
	NR RYS.: 82	SKALA: 1:500
Obszar:	Dzielnica Mokotów i Włochy m. st. Warszawy	
Nazwa opracowania:	Koncepcja zmian w organizacji ruchu - ETAP III-	
Obiekt:	ul. Komitetu Obrony Robotników - ul. Sasanki	
Obiekt:	UL. WIRAŻOWA	
Projektował:	mgr inż. Dariusz Mościcki	
Projektował:	mgr inż. Aleksander Pleszewicz	
Projektował:	inż. Maria Zarzycka	
Projektował:	inż. Sebastian Kucharski	
Projektował:	Paweł Magdziak	
Projektował:	audytor BRD, mgr. inż. Piotr Jaskowski	
Projektował:	mgr inż. Paweł Rzeszutek	